

Parcela 2:
Umbría indiferente
Pendiente alta >30%

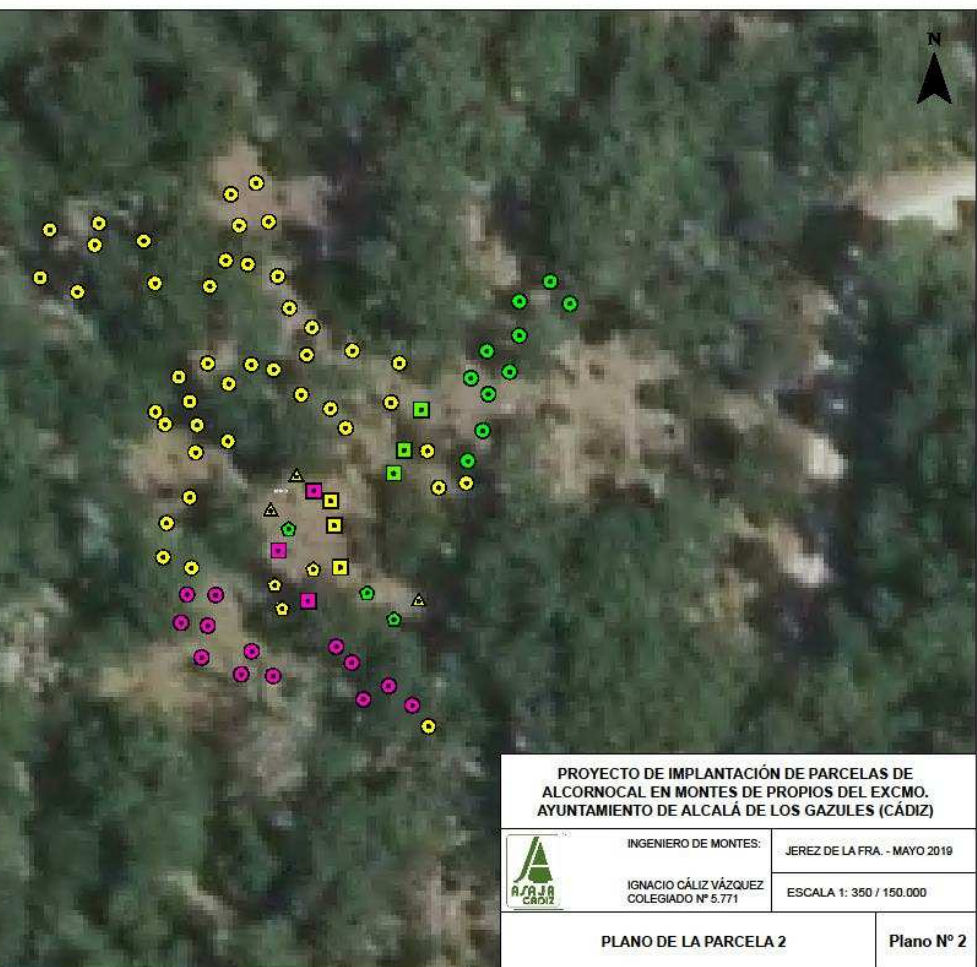
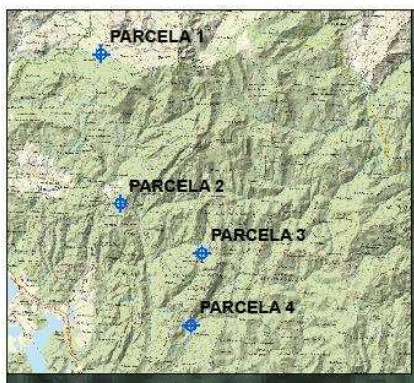

- Leyenda**
- Parcela 2**
- Referencia**
- BELLOTA CAD
 - BELLOTA EXT
 - BELLOTA MAD
 - ▲ SOMÁTICO CAD1
 - SOMÁTICO EXT1
 - SOMÁTICO EXT2
 - SOMÁTICO EXT4
 - SOMÁTICO MAD2
 - SOMÁTICO MAD5

PROYECTO DE IMPLANTACIÓN DE PARCELAS DE ALCORNOCAL EN MONTES DE PROPIOS DEL EXCMO. AYUNTAMIENTO DE ALCALÁ DE LOS GAZULES (CÁDIZ)

INGENIERO DE MONTES:	JEREZ DE LA FRA. - MAYO 2019
IGNACIO CÁLIZ VÁZQUEZ COLEGIADO Nº 5.771	ESCALA 1: 350 / 150.000

PLANO DE LA PARCELA 2 Plano Nº 2

Parcela 2

Parcela 3:

Umbría

Pendiente variada

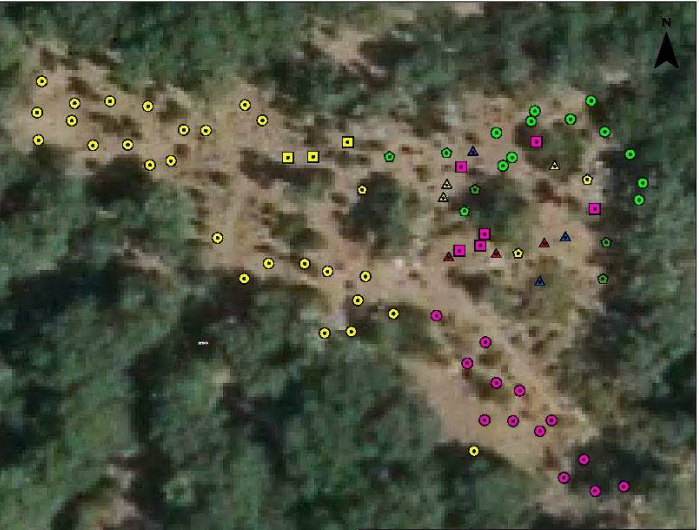
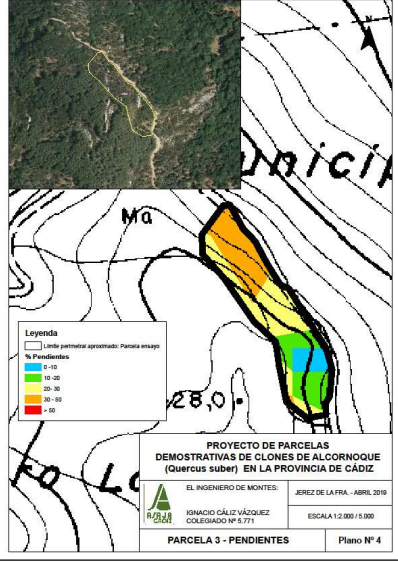
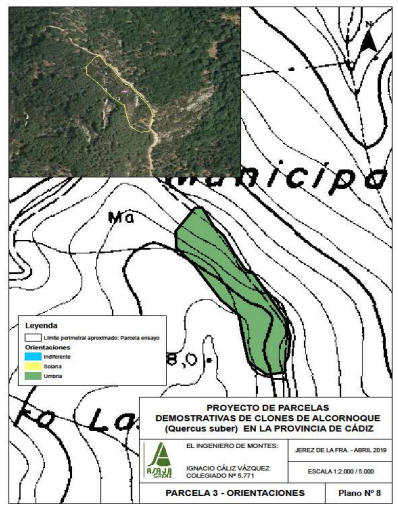

- Leyenda Parcela 3**
- Referencia**
- BELLOTA CAD
 - BELLOTA EXT
 - BELLOTA MAD
 - ▲ SOMATICO CAD1
 - ▲ SOMATICO CAD2
 - ▲ SOMATICO CAD4
 - SOMATICO EXT1
 - SOMATICO EXT2
 - SOMATICO MAD1
 - SOMATICO MAD2
 - SOMATICO MAD5

PROYECTO DE IMPLANTACIÓN DE PARCELAS DE ALCORNOQUE EN MONTES DE PROPIOS DEL EXCMO. AYUNTAMIENTO DE ALCALÁ DE LOS GAZULES (CÁDIZ)

INGENIERO DE MONTES: JEREZ DE LA FRA - MAYO 2019

IGNACIO CÁLIZ VÁZQUEZ COLEGIADO Nº 5.771

ESCALA 1: 300 / 150.000

PLANO DE LA PARCELA 3

Plano Nº 3

Parcela 3

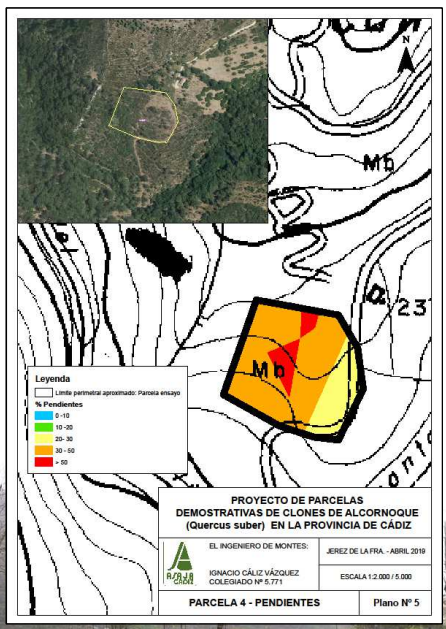
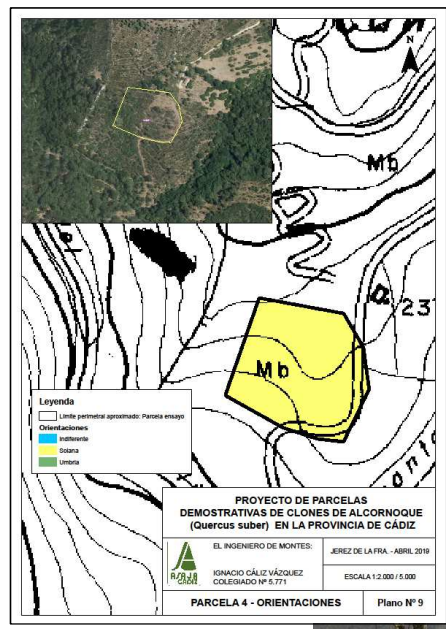

Parcela 4:

Solana

Pendiente alta



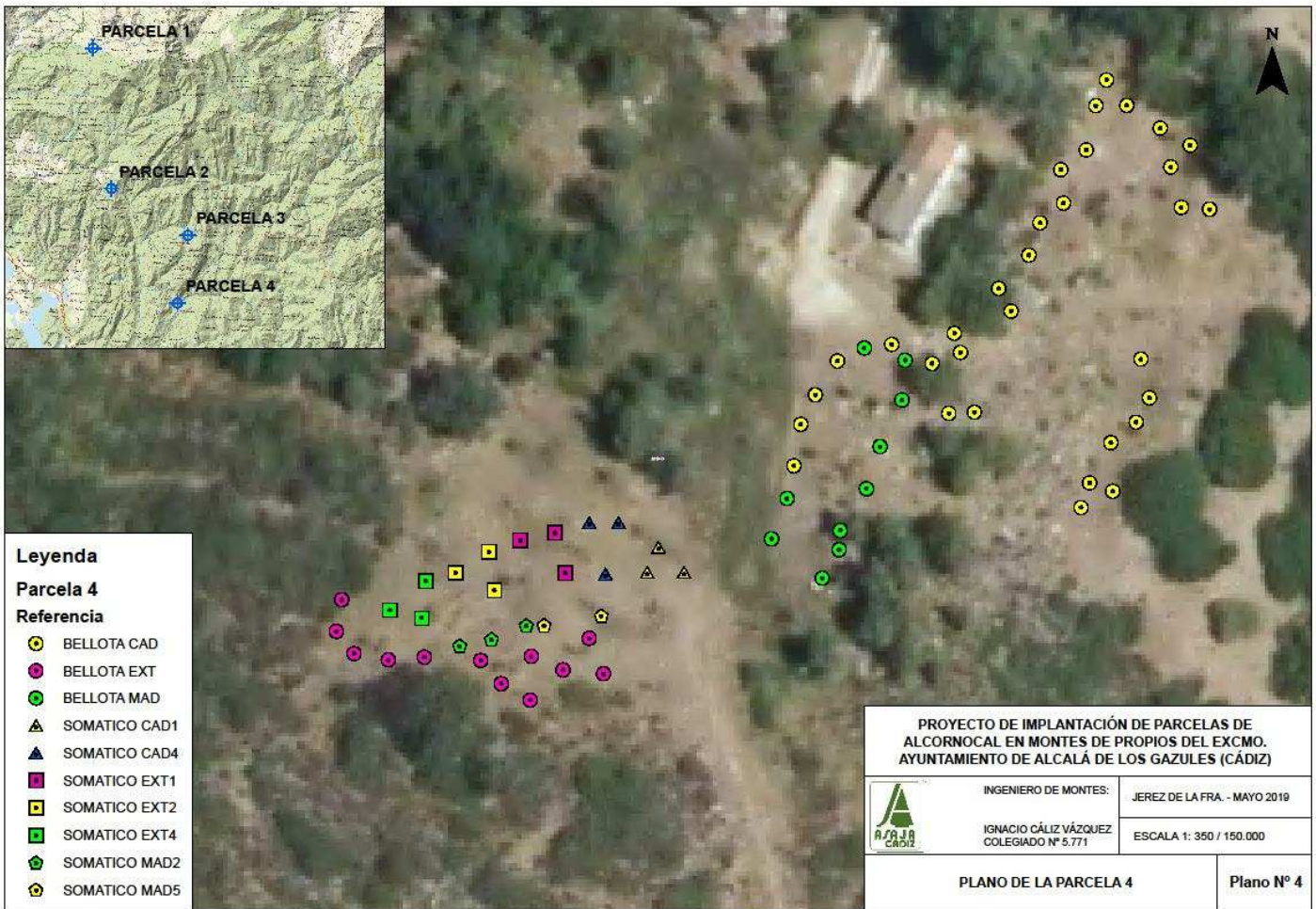

Parcela 4

Resultados:

A. COMPARACIÓN SEGÚN ORIGEN Y PROCEDENCIA EN ALCALA DE LOS GAZULES (CÁDIZ)

MARRAS 1º año:
Influencia de la parcela

PARCELA 1 MONTERO	8,33%
PARCELA 2 EL SAUZAL	13,33%
PARCELA 3 LAGANE	3,33%
PARCELA 4 LAGANE-JOTA	14,16%

FID	REF	PARCELA	25_MAY_20	Coord_X	Coord_Y
	20SOMATICO MAD3	PARCELA 1: MONTERO	MARRA	263166	4044211
	32SOMATICO EXT1	PARCELA 1: MONTERO	MARRA	263141	4044196
	50BELLOTA	PARCELA 1: MONTERO	MARRA	263108	4044203
	57BELLOTA	PARCELA 1: MONTERO	MARRA	263122	4044188
	58BELLOTA	PARCELA 1: MONTERO	MARRA	263123	4044192
	22BELLOTA	PARCELA 1: MONTERO	MARRA	263161	4044214
	3962 PLANTACION somática resistente	PARCELA 1: MONTERO	MARRA	263119	4044224
	3982 PLANTACION somática resistente	PARCELA 1: MONTERO	MARRA	263114	4044226
	4042 PLANTACION somática resistente	PARCELA 1: MONTERO	MARRA	263101	4044232
	4272 PLANTACION somática resistente	PARCELA 1: MONTERO	MARRA	263073	4044204
	78BELLOTA MAD	PARCELA 2: EL SAUZAL	MARRA	264028	4037764
	80BELLOTA MAD	PARCELA 2: EL SAUZAL	MARRA	264023	4037764
	141BELLOTA EXT	PARCELA 2: EL SAUZAL	MARRA	263989	4037735
	142BELLOTA EXT	PARCELA 2: EL SAUZAL	MARRA	263992	4037735
	143BELLOTA EXT	PARCELA 2: EL SAUZAL	MARRA	263992	4037732
	144BELLOTA EXT	PARCELA 2: EL SAUZAL	MARRA	263989	4037732
	145BELLOTA EXT	PARCELA 2: EL SAUZAL	MARRA	263991	4037728
	146BELLOTA EXT	PARCELA 2: EL SAUZAL	MARRA	263995	4037727
	122BELLOTA CAD	PARCELA 2: EL SAUZAL	MARRA	263994	4037775
	154BELLOTA CAD	PARCELA 2: EL SAUZAL	MARRA	264014	4037722
	156BELLOTA CAD	PARCELA 2: EL SAUZAL	MARRA	263978	4037765
	3712 PLANTACION somática resistente	PARCELA 2: EL SAUZAL	MARRA	264038	4037778
	3772 PLANTACION somática resistente	PARCELA 2: EL SAUZAL	MARRA	264028	4037784
	3822 PLANTACION somática resistente	PARCELA 2: EL SAUZAL	MARRA	264035	4037769
	3832 PLANTACION somática resistente	PARCELA 2: EL SAUZAL	MARRA	264036	4037774
	3932 PLANTACION somática resistente	PARCELA 2: EL SAUZAL	MARRA	264013	4037765
	167SOMATICO MAD5	PARCELA 3: LAGANE	MARRA	267539	4035601
	172SOMATICO MAD1	PARCELA 3: LAGANE	MARRA	267552	4035603
	207BELLOTA CAD	PARCELA 3: LAGANE	MARRA	267472	4035625
	215BELLOTA CAD	PARCELA 3: LAGANE	MARRA	267497	4035603
	242SOMATICO CAD4	PARCELA 4: LAGANE-JOTA	MARRA	267033	4032491
	270BELLOTA EXT	PARCELA 4: LAGANE-JOTA	MARRA	267001	4032488
	272BELLOTA MAD	PARCELA 4: LAGANE-JOTA	MARRA	267055	4032501
	289BELLOTA CAD	PARCELA 4: LAGANE-JOTA	MARRA	267101	4032546
	290BELLOTA CAD	PARCELA 4: LAGANE-JOTA	MARRA	267097	4032549
	292BELLOTA CAD	PARCELA 4: LAGANE-JOTA	MARRA	267093	4032549
	302BELLOTA CAD	PARCELA 4: LAGANE-JOTA	MARRA	267091	4032500
	303BELLOTA CAD	PARCELA 4: LAGANE-JOTA	MARRA	267092	4032503
	310BELLOTA CAD	PARCELA 4: LAGANE-JOTA	MARRA	267103	4032536
	311BELLOTA CAD	PARCELA 4: LAGANE-JOTA	MARRA	267102	4032541
	3172 PLANTACION somática resistente	PARCELA 4: LAGANE-JOTA	MARRA	267066	4032487
	3192 PLANTACION somática resistente	PARCELA 4: LAGANE-JOTA	MARRA	267051	4032484
	3202 PLANTACION somática resistente	PARCELA 4: LAGANE-JOTA	MARRA	267050	4032482
	3212 PLANTACION somática resistente	PARCELA 4: LAGANE-JOTA	MARRA	267051	4032478
	3222 PLANTACION somática resistente	PARCELA 4: LAGANE-JOTA	MARRA	267050	4032477
	3312 PLANTACION somática resistente	PARCELA 4: LAGANE-JOTA	MARRA	267036	4032481
	4392 PLANTACION somática resistente	PARCELA 4: LAGANE-JOTA	MARRA	267024	4032507

EVALUACIÓN DEL ESTADO FITOSANITARIO DE LAS PARCELAS EXPERIMENTALES DE ALCALÁ DE LOS GAZULES (CÁDIZ)

PARCELA 1: MONTERO

Sintomatología: árboles secos, puntisecado, ramas secas. **Árboles de otras especies con la misma sintomatología.**

Distribución: Árboles aislados.

Incidencia media (% árboles afectados): 70% Tocones o árboles muertos.

Cobertura/densidad arbórea: disminución de la densidad y cobertura arbórea desde 1986 a la actualidad.

Nutrientes: relación de nutrientes normales para un alcornoque.

Análisis *P.cinnamomi*: No detectado.

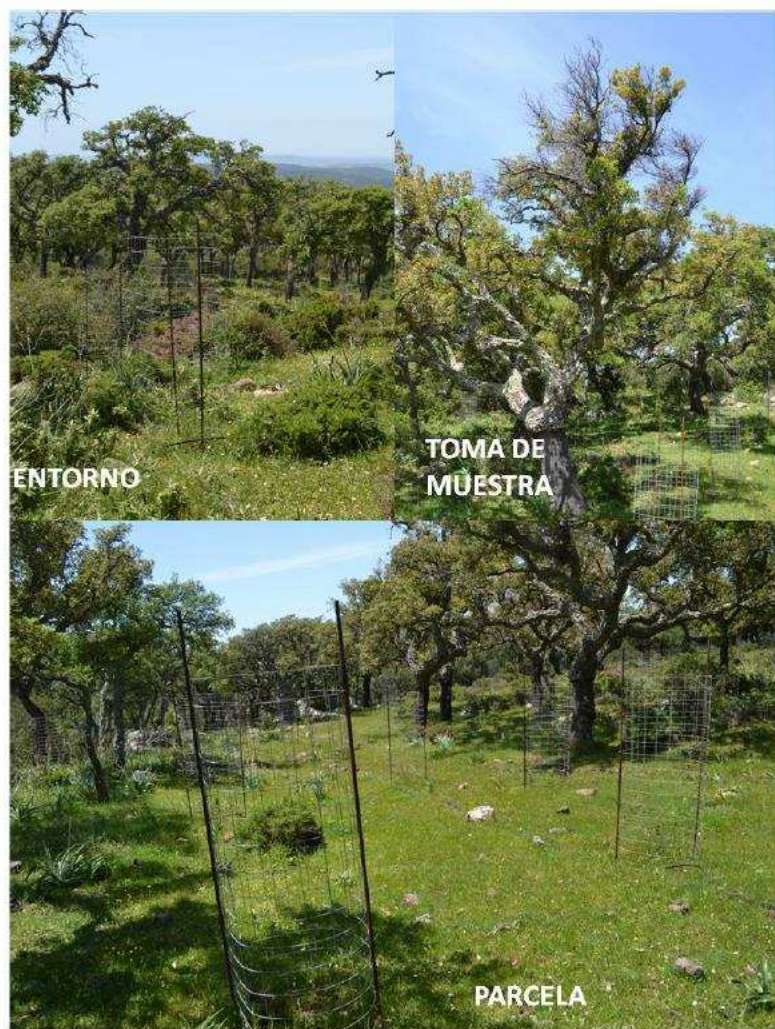

EVALUACIÓN DEL ESTADO FITOSANITARIO DE LAS PARCELAS EXPERIMENTALES DE ALCALÁ DE LOS GAZULES (CÁDIZ)

PARCELA 2: EL SAUZAL

Sintomatología: árboles secos, puntisecado, ramas secas. **Árboles de otras especies con la misma sintomatología.**

Distribución: Árboles aislados.

Incidencia media (% árboles afectados): 80% Tocones o árboles muertos.

Cobertura/densidad arbórea: disminución de la densidad y cobertura arbórea desde 1986 a la actualidad.

Nutrientes: relación de nutrientes normales para un alcornocal.

Análisis *P.cinnamomi*: **Detectado**

